

DATOS RELACIONADOS A FECHA 1 DE SEPTIEMBRE DE 2021

Índice del escasez UTE1 principal (Subsistema Trasvase) CHS	0.323	Pre-Alerta
Nivel del Trasvase (Informe de Situación de Comisión Central de explotación del Acueducto Tajo-Segura)	NIVEL 3	

CONSUMOS POR AREAS (Agosto 2021)

Valdelentisco	5.413	hm ³
Alicante I y II	4.294	hm ³
Central	8.117	hm ³
Aguilas	0.362	hm ³
Lorca	1.645	hm ³
Sierra de la Espada	0.540	hm ³
Taibilla	0.896	hm ³
TOTAL	21.266	hm³

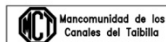

ESCASEZ COYUNTURAL EN SEPTIEMBRE DE 2021

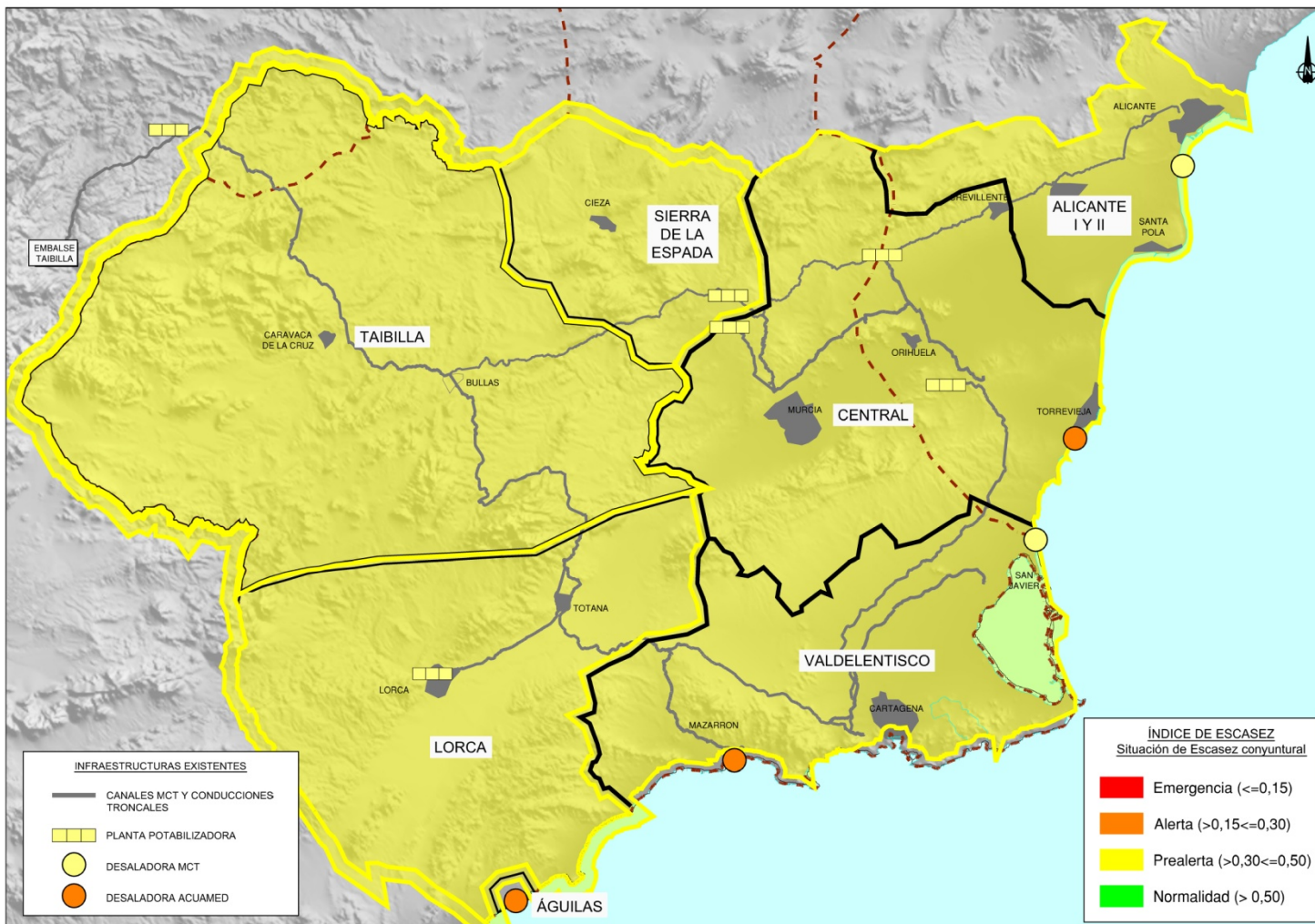

ESCASEZ COYUNTURAL EN SEPTIEMBRE DE 2021

SISTEMA	INDICE	SITUACIÓN
TOTAL	0.35	PRE-ALERTA
CONTINENTAL	0.3	PRE-ALERTA
TAIBILLA	0.47	PRE-ALERTA

ESTADO GLOBAL MCT PRE-ALERTA